

## 新北市農會-投標須知

- 一、 標的名稱：文山農場第一辦公室及室內休憩空間改善工程案
- 二、 報價單截止期限：自公告日起至113年12月26日17時止。
- 三、 投標方式及期限：以通信方式掛號投遞或親送，於民國113年12月26日17時前寄(送)達新北市新店區湖子內路100號謝先生收，標封外請加蓋騎縫章(逾時寄達無效，原件退還)。
- 四、 本案規格及注意事項如下列：
  - (一)合格廠商之議價日期、時間及地點，由本會另行通知。
  - (二)本案依本會所提供圖說施作。
  - (三)各廠商依本案所提供之空白標單填送報價單(含稅)。
  - (四)報價廠商請自行到本場勘查，由本場派員帶領會同。
  - (五)完工期限：自議價完成後7天內申報開工，114年2月28日(含)前申報完工。
  - (六)工程保固一年，保固金保留工程總價百分之3，保固期滿於保固責任解除且無待解決事項後，無息退還保固金。
- 五、 投標廠商應備資格文件：(於外標封列應提供文件項目，供廠商封標確認)
  - (一)室內裝修業或同等資格廠商。
  - (二)公司證明：
    - 1.公司登記或商業登記。  
(可於經濟部商工登記公示資料查詢服務網頁列印代之)
  - (三)信用證明：

票據交換所或金融機構出具之第1類票據信用資料查覆單，應符合內容如下：

    - 1.資料來源為票據交換機構。



2. 非拒絕往來戶。
3. 最近 3 年內無退票紀錄。
4. 資料查詢日期，要在截止投標日前半年以內。
5. 廠商統一編號或名稱。(查覆單經塗改或無查覆單位圖章者無效)

(四) 納稅證明：

1. 主管稽徵機關核章之最近 1 期營業稅申報書收執聯及營業稅繳款書收執聯。(廠商不及提出最近一期證明者，得以前一期之納稅證明代之)
2. 新設立且未屆第一期營業稅繳納期限者，得以營業稅主管稽徵機關核發之核准設立登記公函及申領統一發票購票證相關文件代之。
3. 屬免繳納營業稅者，除廠商係屬自然人外，其餘廠商應繳交免納營業稅之證明文件。
4. 屬綜合所得稅者，繳附最近一期綜合所得稅納稅證明書或綜合所得稅結算申報繳費收執聯。

提供文件注意事項：(一)、(二)、(三)、(四)項若為影本者，請註明**與正本相符**，並加蓋公司大小章或發票章)

六、 審核方式：由本會相關人員審核符合投標須知，並依報價高低，請報價最低之合格廠商優先議價之。



# 新北市農會

## 報價單

工程名稱：文山農場第一辦公室及室內休憩空間改善工程

施工地點：新北市新店區湖子內路100號

報價日期： 年 月 日

項次	品名	單位	數量	金額
一	拆除工程及其他工程	式	1	
二	泥做	式	1	
三	裝修/木工/雜項	式	1	
四	水電	式	1	
五	燈具	式	1	
六	門窗工程	式	1	
七	油漆	式	1	
	小計			
	工程管理			
	合計			
	營業稅	%	5	
總計(新台幣):				

投標廠商請蓋統一發票專用章：



新北市農會  
報價單

工程名稱：文山農場第一辦公室及室內休憩空間改善工程

施工地點：新北市新店區湖子內路100號

報價日期： 年 月 日

項次	品名	數量	單位	單價	複價	備註
一	拆除工程及其他工程					
1	施工環境乙種施工圍籬	70	M			
2	1/B磚牆打除	36.54	M2			
3	打除後牆面粉光修飾	1	式			
4	外牆木格柵拆除	1	式			210cm*880cm
5	辦公門拆除	1	樁			
6	辦公室木牆拆除	1	式			330cm*250cm
7	拆除後磚牆載運	1	車			
8	搬運工	2	工			
9	木料運棄	1	車			
小 計 ( 新台幣 ) :						

投標廠商請蓋統一發票專用章：



新北市農會  
報價單

工程名稱：文山農場第一辦公室及室內休憩空間改善工程

施工地點：新北市新店區湖子內路100號

報價日期： 年 月 日

項次	品名	數量	單位	單價	複價	備註
二	泥做					
1	地坪打底修補/水泥界面劑/水泥砂漿	5.5	坪			
2	磨石磚/30*30cm	4.8	坪			
3	原有磨石磚打磨清潔	100.5	M2			
4	1/2B磚牆/英式	6.4	M2			間縫小於1cm/滿漿施作/H84cm(矮牆區)/表面防水漆2度
5	1/2B磚牆/順砌式	7	M2			間縫小於1cm/滿漿施作/表面防水漆2度
6	砌磚修補門洞/220*90cm	2	組			
7	舊牆依現況水泥砂漿修補	20	M2			
8	戶外石材水槽含管線配合配置及維修 口鋁百頁/石材水沖面/南非淺灰/花崗石	1	組			(顏色、位置由農會指定)
小計(新台幣):						

投標廠商請蓋統一發票專用章：



新北市農會  
報價單

工程名稱：文山農場第一辦公室及室內休憩空間改善工程

施工地點：新北市新店區湖子內路100號

報價日期： 年 月 日

項次	品名	數量	單位	單價	複價	備註
三	裝修/木工/雜項					
1	全鋁系統櫃	20.933	尺			(詳施工圖)
2	上項嵌入式鋁條燈	180	cm			10*10mm/4000K光源/觸摸開關
3	上項嵌入式鋁條燈	1	組			110-240V變壓器/35W或以上
4	明鏡	18	才			水槽後側
5	檯面富百特石英石S1039	180	cm			
6	Enzik 85cm ENB8545 不鏽鋼靜音水槽	1	組			防蟑防臭存水彎/不鏽鋼提籠/滴水盤/排水管/厚度1.2mm/
7	凱撒 衛浴 K1015S 鵝頭龍頭	1	組			第一辦公室用
8	凱撒 衛浴 K695CL 無鉛廚房龍頭 鵝頭龍頭	1	組			立式水龍頭
9	辦公室補輕鋼架	8	坪			PVC板/藍雲
10	諮詢檯面(外、內)/北美黃檜木	10	尺			(詳如施工圖)
11	辦公門/北美黃檜木北美黃檜木/含水率15%以下	1	樞			符合露出品質1級規定/浸水剝離率須符合標準規定10%以下/側面及端面無影響施工之缺點
12	休憩空間與第一辦公室單面矽酸鈣板牆	10	尺			9mm/集層角料
13	木紋輕鋼架 天花板 柚木 木紋 矽酸鈣板輕鋼架天花更換	20	片			
14	休憩空間北美檜木格柵/北美黃檜木/含水率15%以下	1	式			符合露出品質1級規定/浸水剝離率須符合標準規定10%以下/側面及端面無影響施工之缺點
小 計 ( 新台幣 ):						

投標廠商請蓋統一發票專用章：



新北市農會  
報價單

工程名稱：文山農場第一辦公室及室內休憩空間改善工程

施工地點：新北市新店區湖子內路100號

報價日期： 年 月 日

項次	品名	數量	單位	單價	複價	備註
<b>四</b>	<b>水電</b>					
1	配電盤遷移	1	式			含新增迴路NFB整合
2	整線	1	式			
3	給水	2	口			含管料、配件
4	排水	2	口			含管料、配件
5	燈具迴路檢整/理線/安裝/配線	1	式			
6	5.5專迴/110V	9	迴			
7	投影機電源	1	口			配合現場配置
8	電動布幕電源	1	口			配合現場配置
9	資訊cat.6	8	口			國際牌星光面板
10	電話0A/4C	8	口			國際牌星光面板
11	插座0A	16	口			國際牌星光面板3孔(附接地)
小 計 ( 新台幣 ) :						

投標廠商請蓋統一發票專用章：



新北市農會  
報價單

工程名稱：文山農場第一辦公室及室內休憩空間改善工程

施工地點：新北市新店區湖子內路100號

報價日期： 年 月 日

項次	品名	數量	單位	單價	複價	備註
<b>五 燈具</b>						
1	舞光 40W 柔光平板燈 LED-PD40/白光	50	組			光通量4000LM/演色大於80以上/發光角度160度/鋁邊框/PS高透光擴散板
2	客制/全桐吊燈/電壓220V/光源色溫2700K	7	組			功率1W/照射面積15~30M2/主燈具尺寸31.8cm/吊桿(含)長度38.1~175.3cm/燈具寬53.3cm
3	廊道吸頂燈120*20cm/黑鋁框/白光	14	組			光通量4000LM/演色大於80以上/鋁邊框/PS高透光擴散板
				<b>小 計 ( 新台幣 ) :</b>		

投標廠商請蓋統一發票專用章：







新北市農會  
報價單

工程名稱：文山農場第一辦公室及室內休憩空間改善工程

施工地點：新北市新店區湖子內路100號

報價日期： 年 月 日

項次	品名	數量	單位	單價	複價	備註
七	油漆					
1	牆面過色/青葉/霧鄉	32.67	坪			
2	展售中心前廊道170cm*3340cm重新油漆/青葉1501色	17.176	坪			
3	川堂330cm*690cm重新油漆/青葉1501	6.8879	坪			
4	108教室前廊道210cm*1410cm	8.9	坪			
小計(新台幣):						

投標廠商請蓋統一發票專用章：





# 新北市農會文山農場第一辦公室及室內休憩空間改善工程」\_施工圖說\_20241219立版



248新北市五股區芬洲七路16號8F  
0965-110192  
jackie99@gmail.com 施工圖面

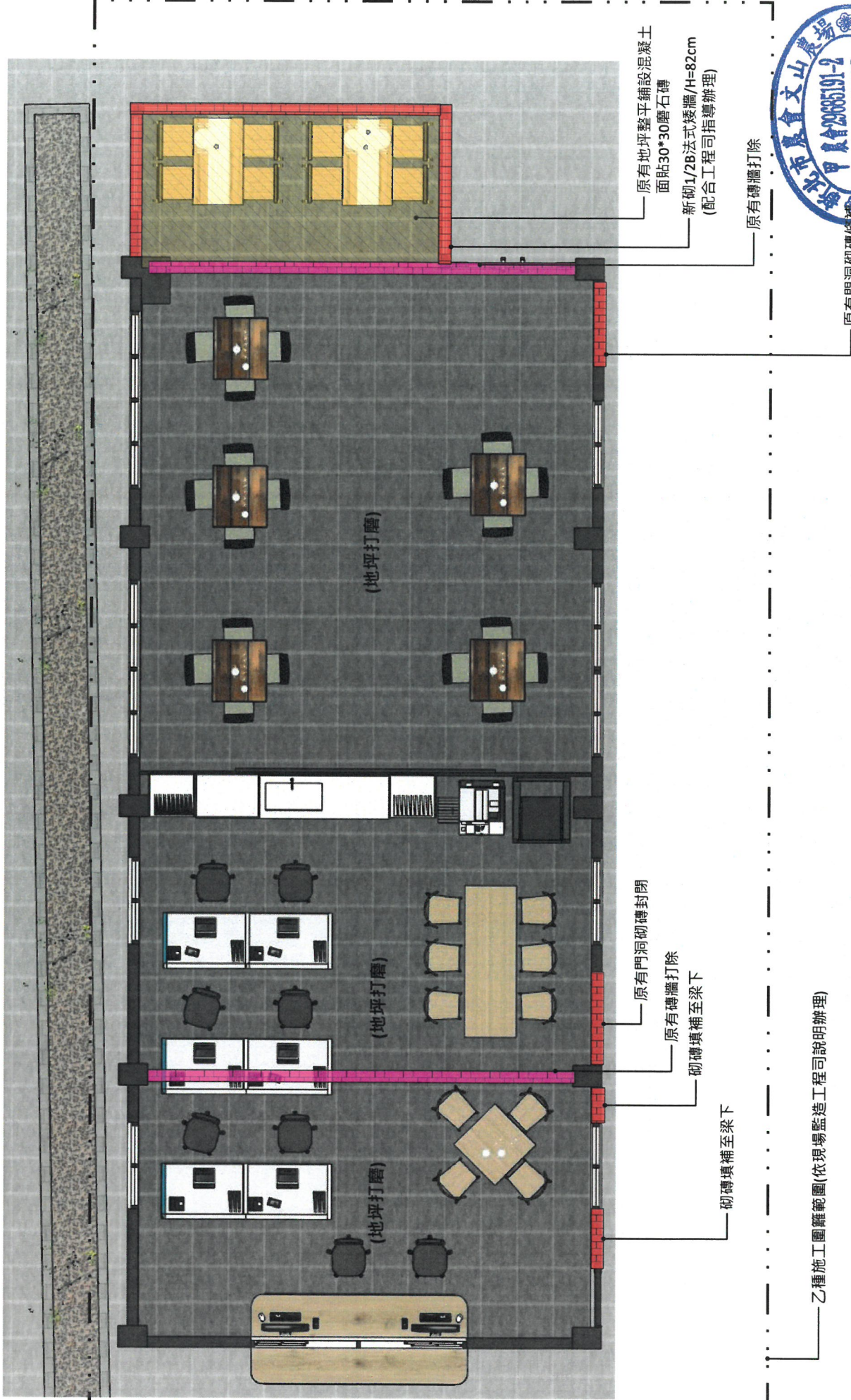

平面圖 01  
 scale: 1 mm : 50 mm



乙種施工圍籬範圍(依現場監造工程司說明辦理)

※圖面尺寸僅供參考，依現場及工程司指導為主

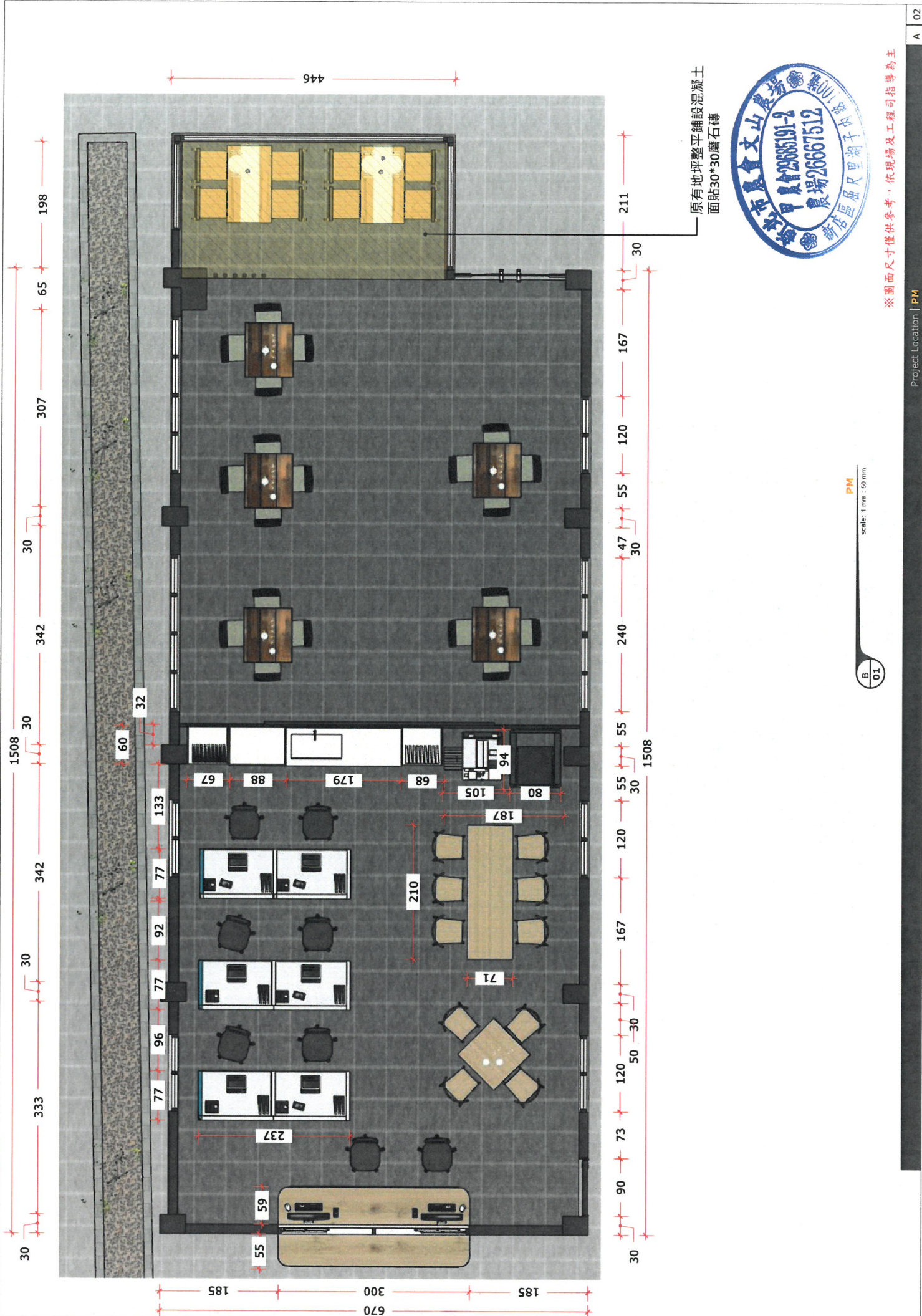

※圖面尺寸僅供參考，依現場及工程師指導為主

PM  
scale: 1 mm = 50 mm



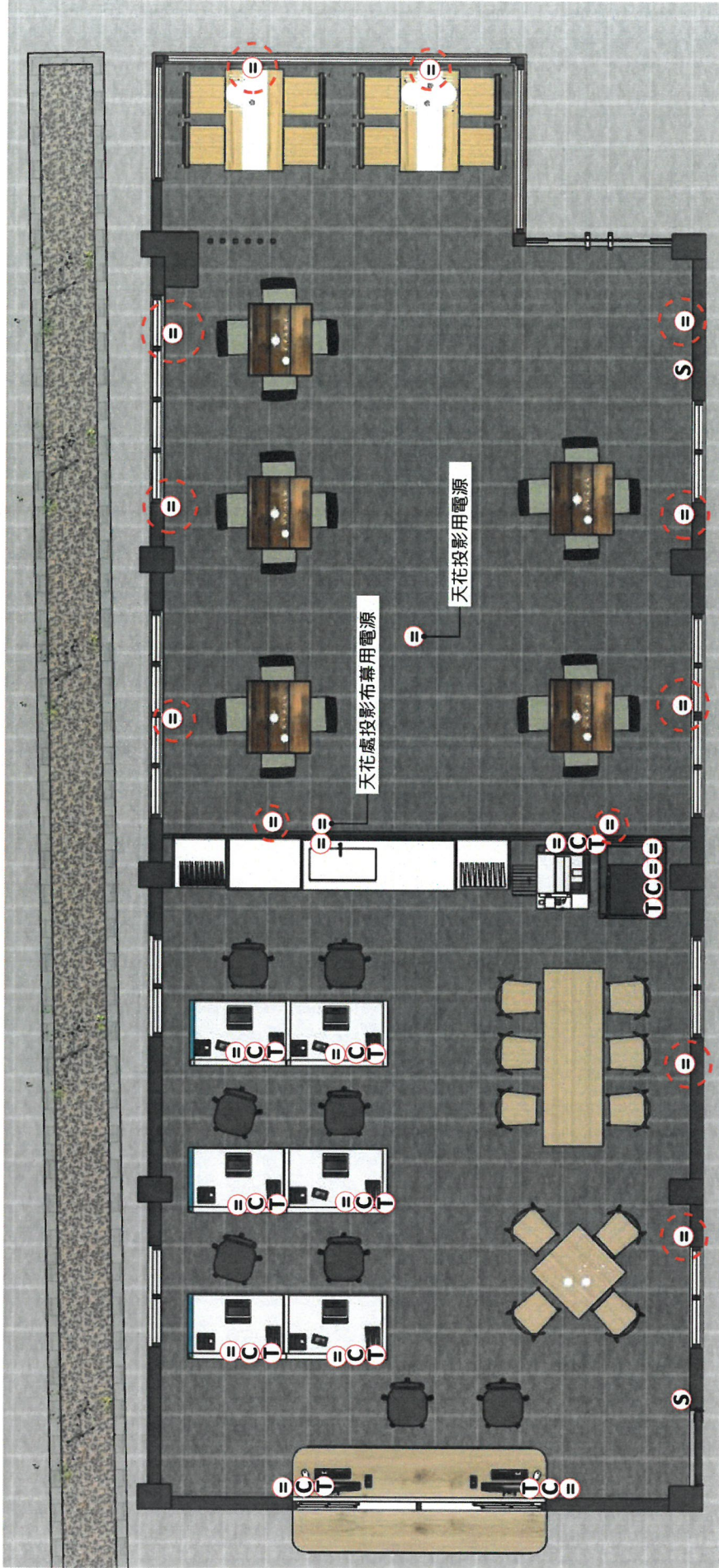

- S 開關
- C 資訊
- T 電話
- E 110V

茶水區需要5.5MM2線徑專用迴路



\*圖面尺寸僅供參考，依現場及工程師指導為主

電力配置圖面  
scale: 1 mm : 50 mm



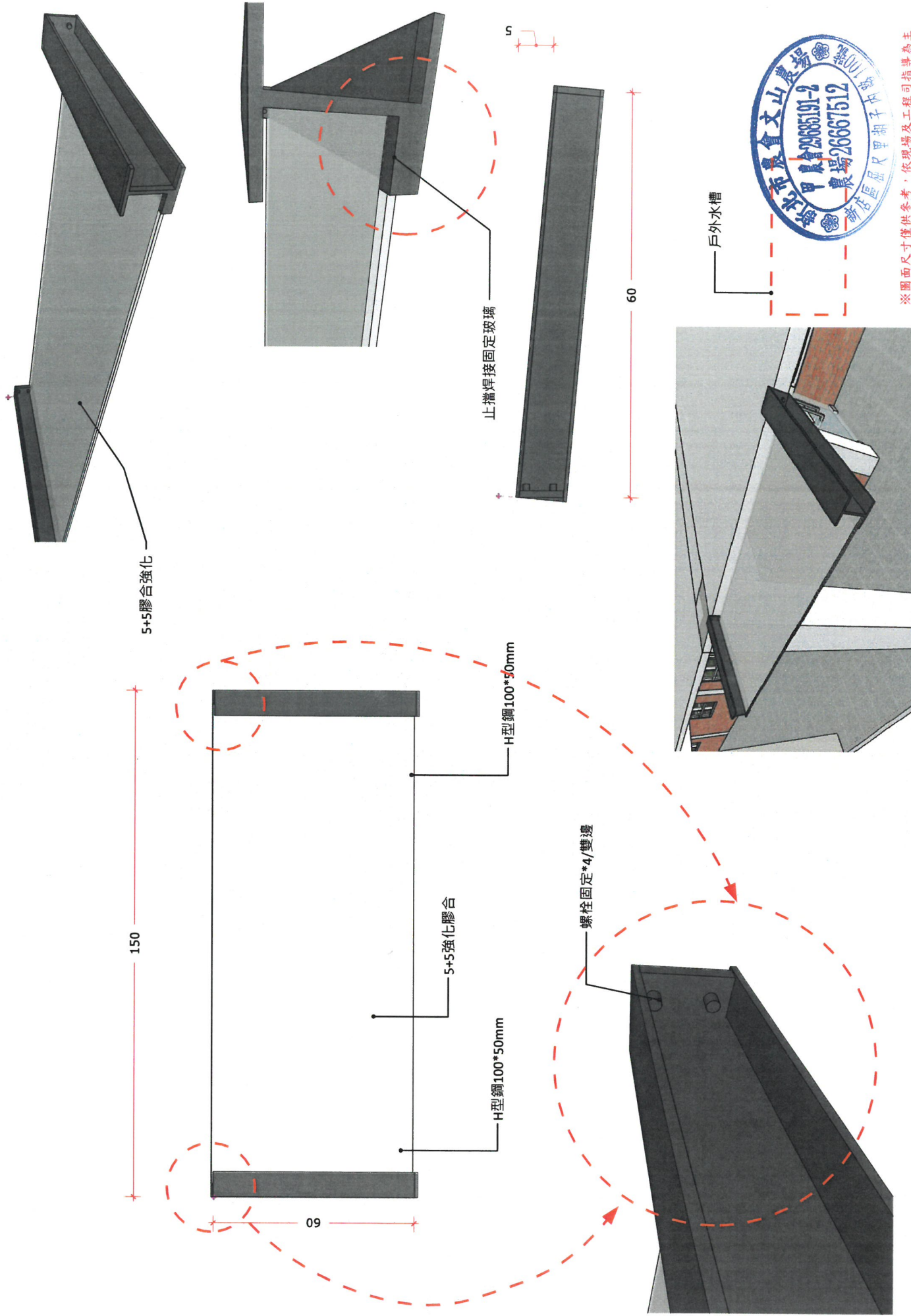

※圖面尺寸僅供參考，依現場及工程師指導為主

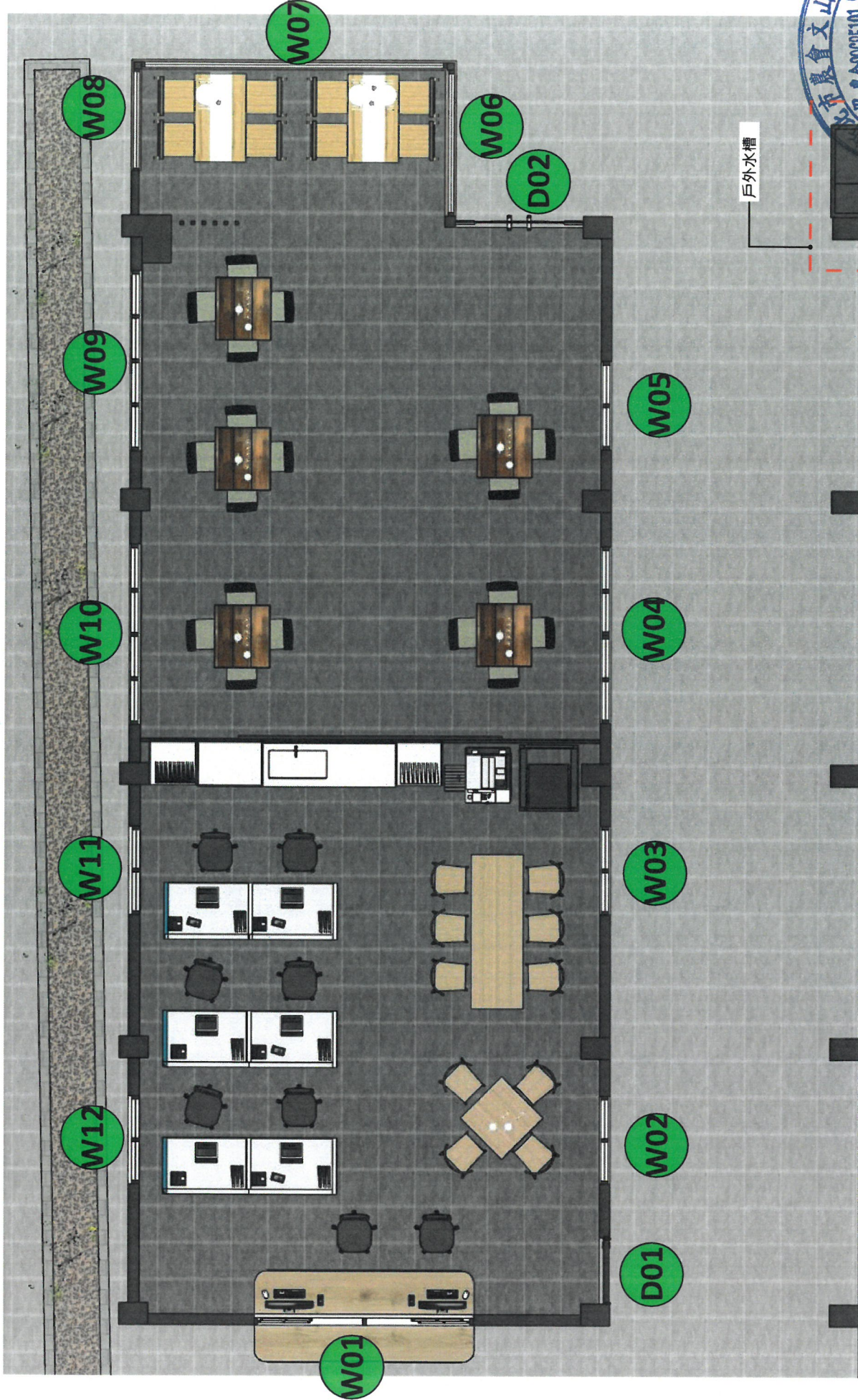

門圖表01  
Scale: 1 mm = 50 mm

※圖面尺寸僅供參考，依現場及工程可指導為主

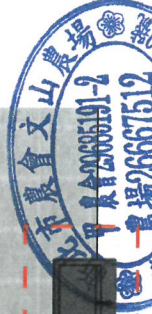



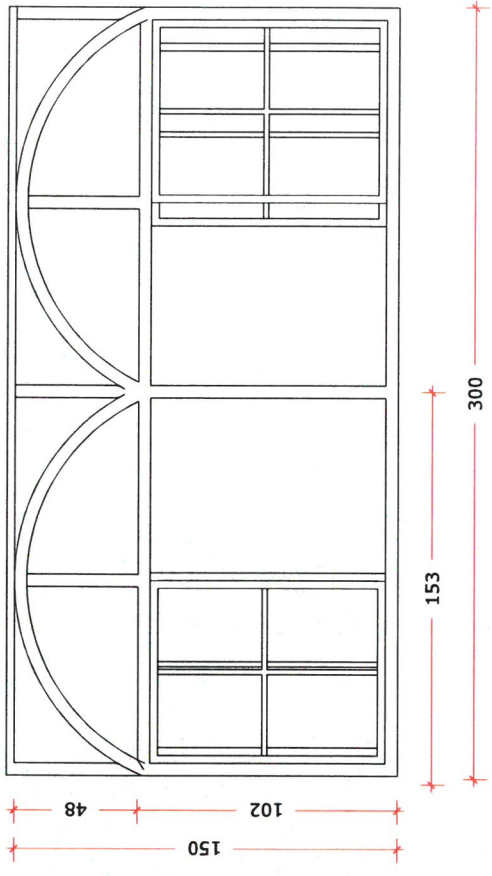
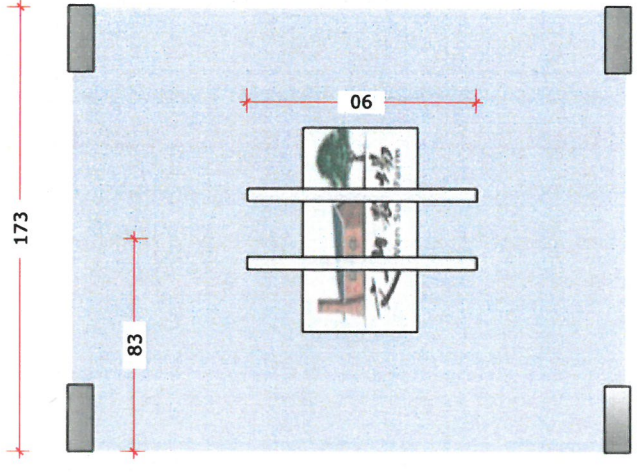
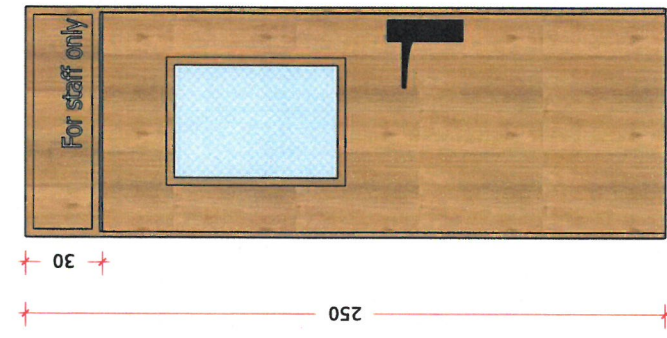

編號	D01	編號	D02	編號	W01
材質	北美黃櫨	材質	5+5mm強化膠合玻璃	材質	鋁框構拉窗
玻璃	8mm強化清玻	玻璃	5+5膠合強化	玻璃	8mm強化
五金	霧黑水平把手+鎖灰(下)	五金		五金	氣密窗用



※圖面尺寸僅供參考，依現場及工程師指導為主

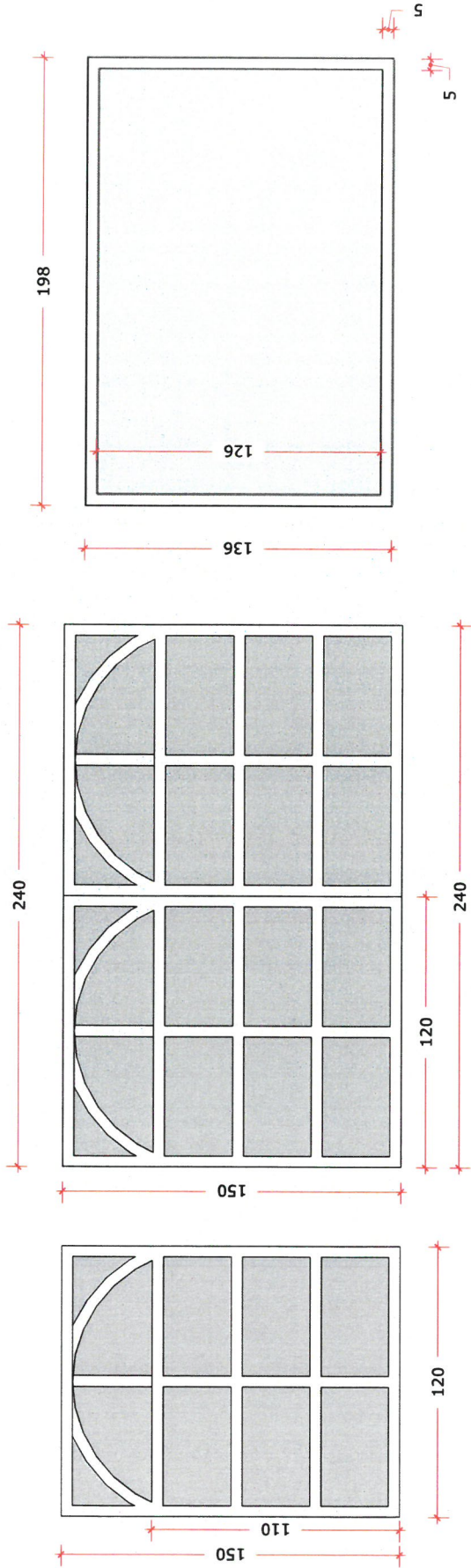

編號	W02/W03/W05/W11/W12	編號	W04/W09/W10	編號	W06
材質	鋁框橫拉窗	材質	鋁框橫拉窗	材質	鋁框固定窗
玻璃	8mm強化清玻	玻璃	8mm強化清玻	玻璃	10mm強化
五金	五金	五金	五金	五金	



※圖面尺寸僅供參考，依現場及工程師指導為主

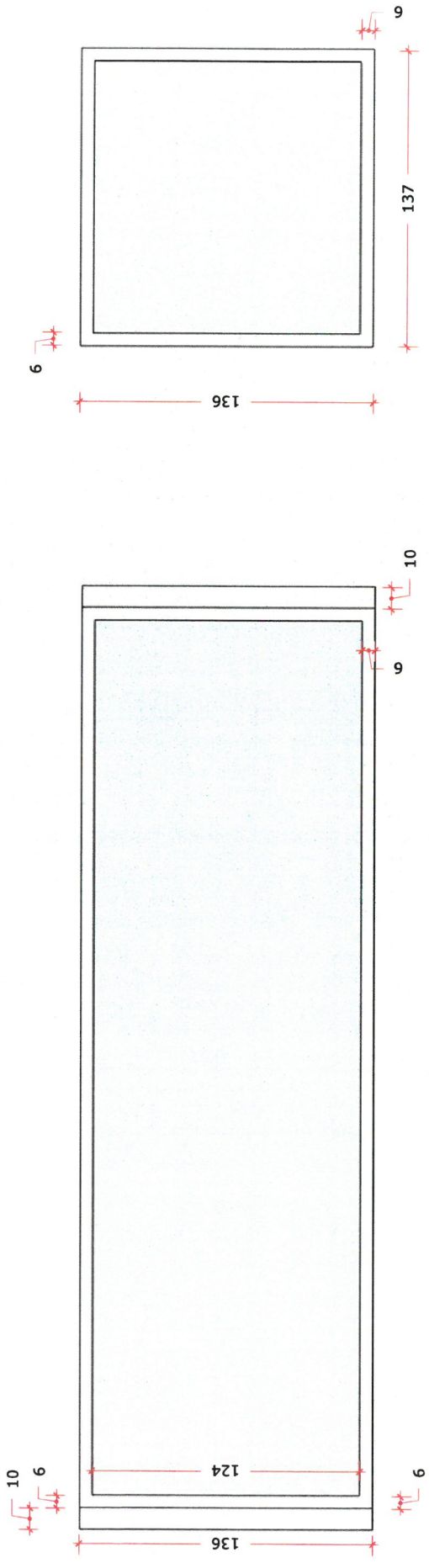

編號	W07	編號	W08
材質	鋁框固定窗	材質	鋁框固定窗
玻璃	5+5膠合強化玻璃	玻璃	10mm強化
五金		五金	



※圖面尺寸僅供參考，依現場及工程司指導為主

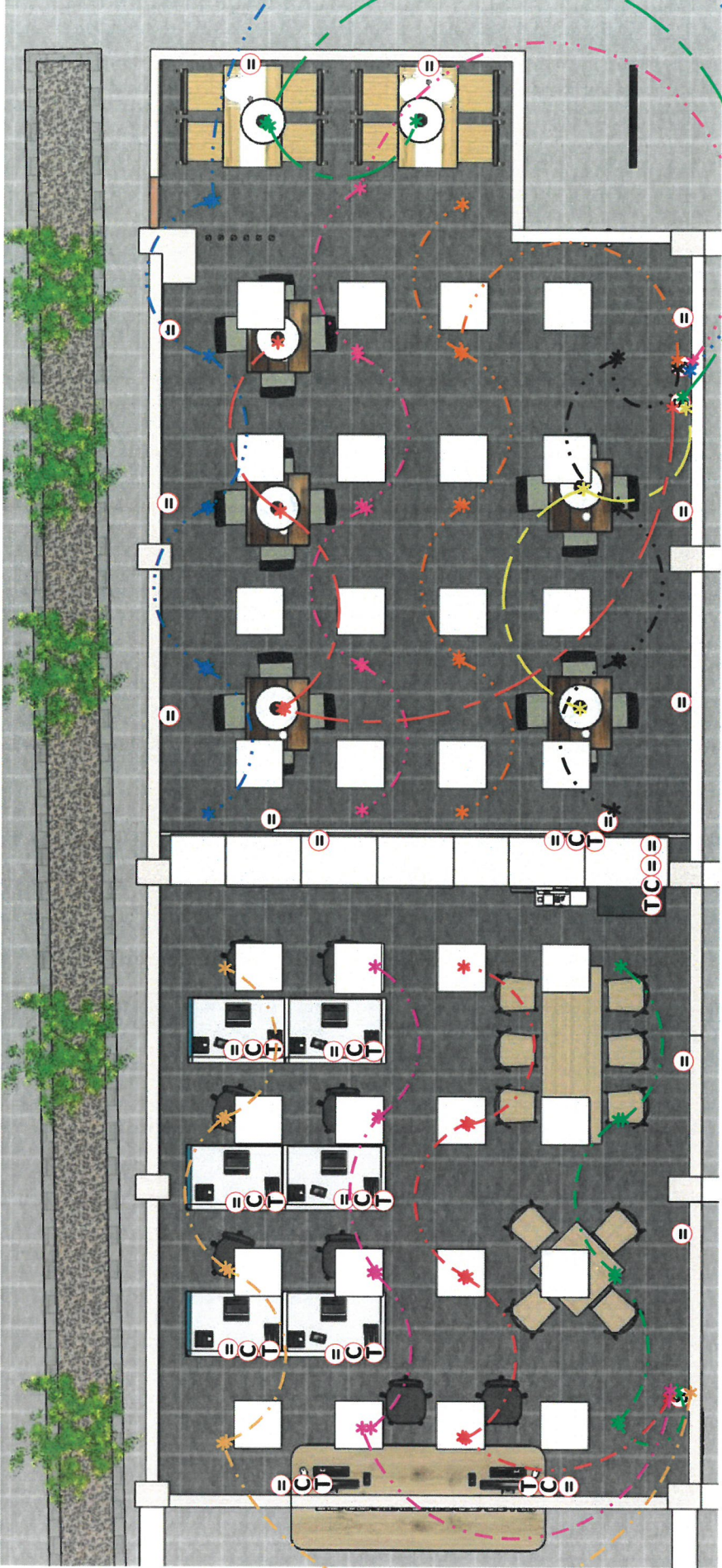

- S 開關
- C 資訊
- T 電話
- 110V



※圖面尺寸僅供參考，依現場竣工工程可指導為主

燈光  
scale: 1 mm : 50 mm

A  
01

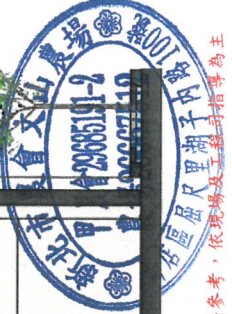
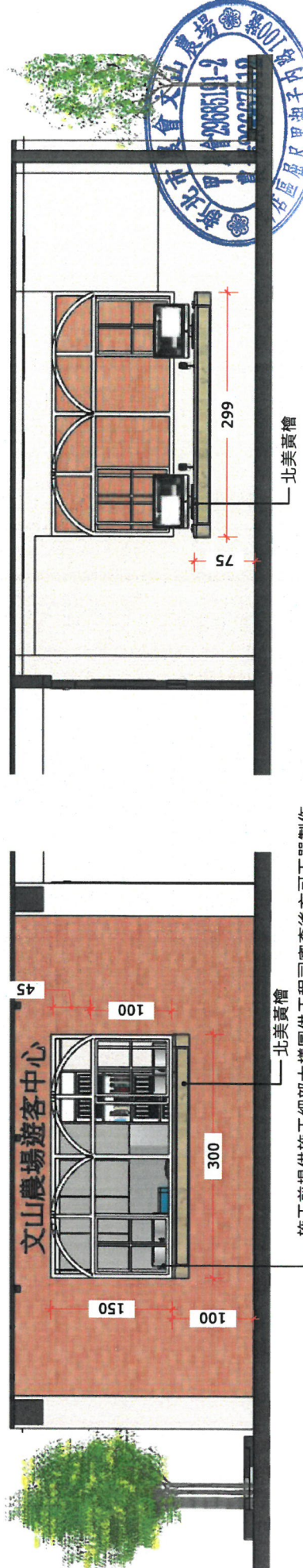
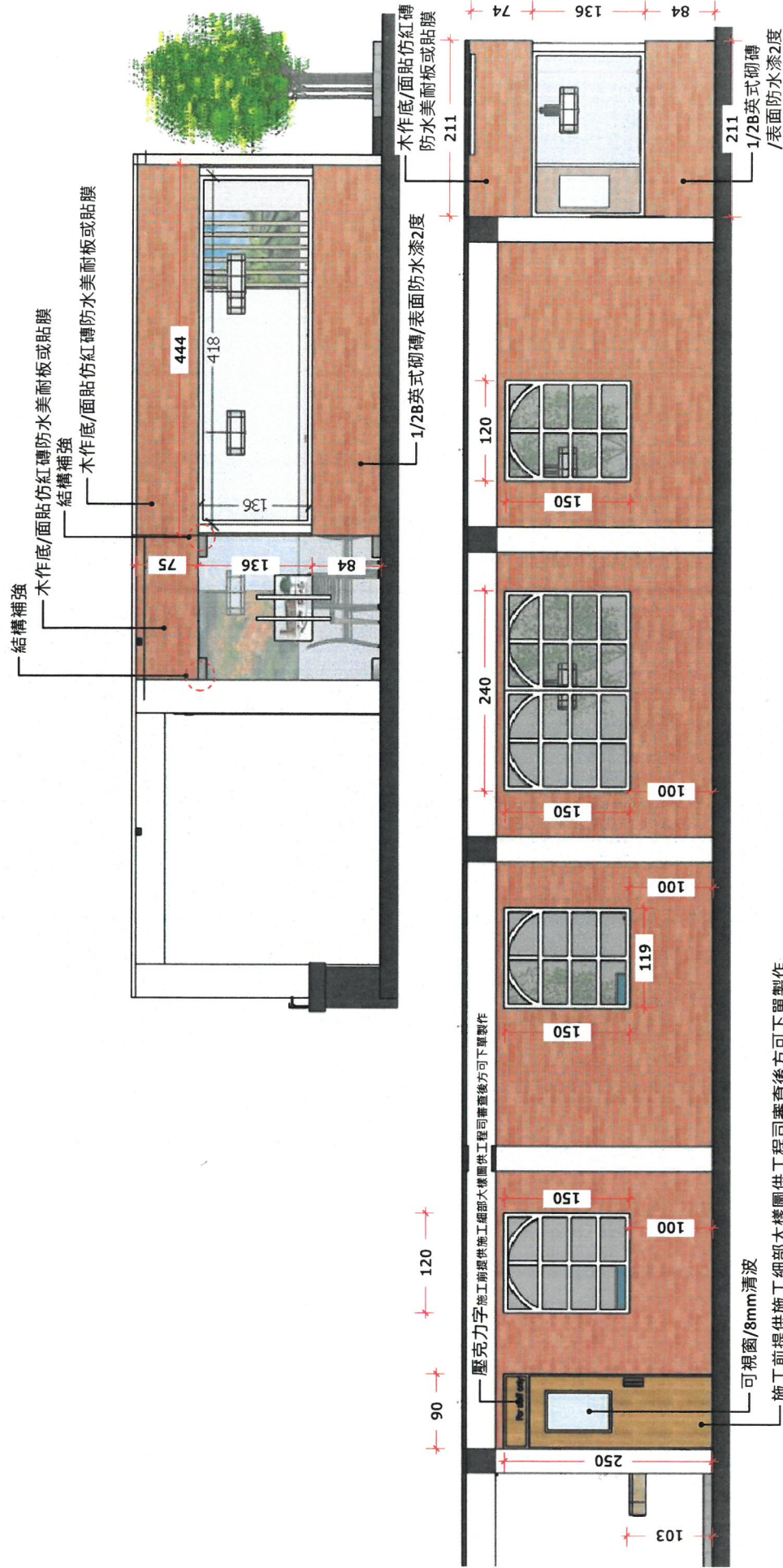

※圖面尺寸僅供參考，依現場及工程師指導為主

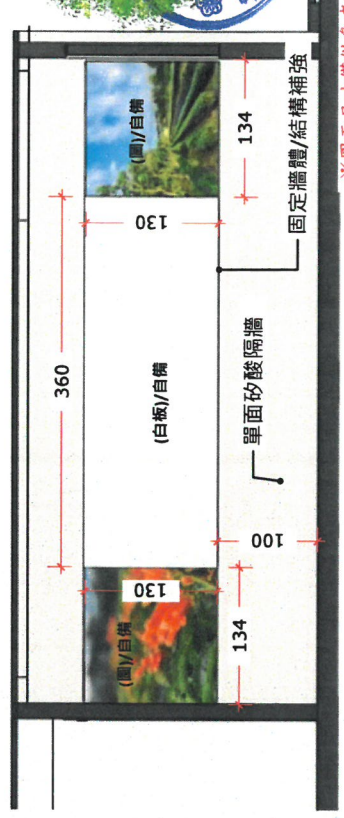
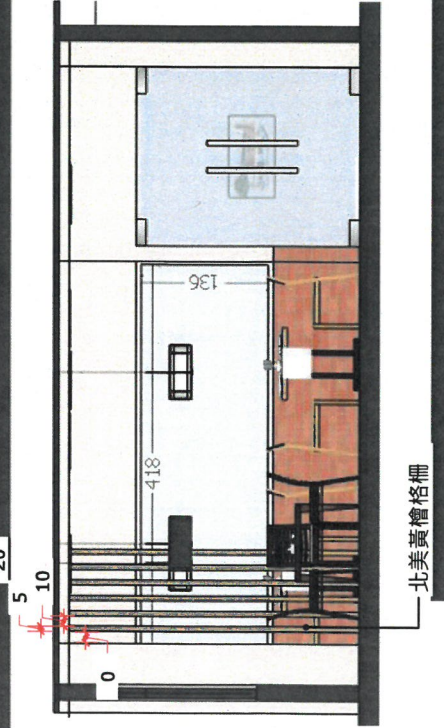
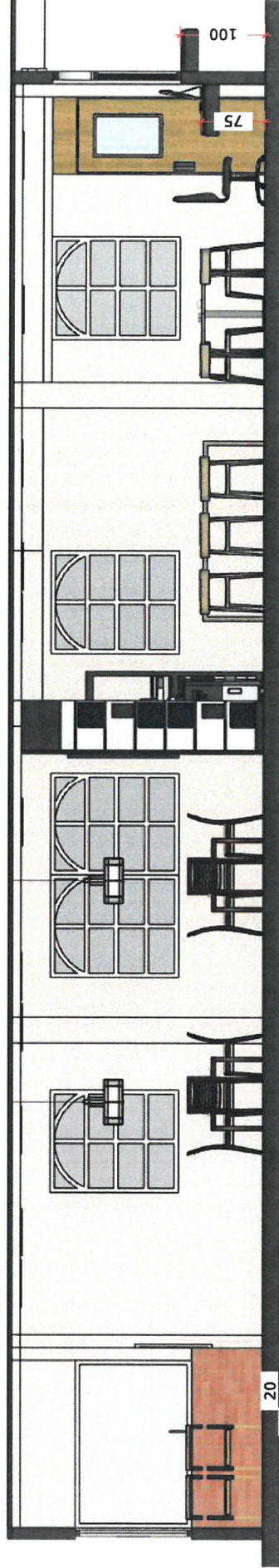
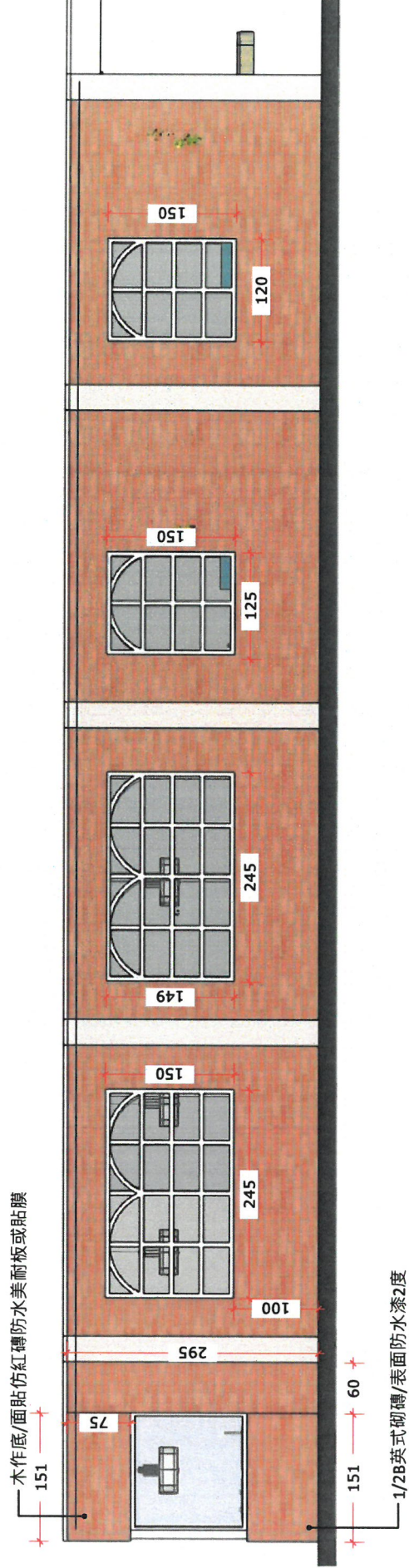

※圖面尺寸僅供參考，依現場及工程師指導為主

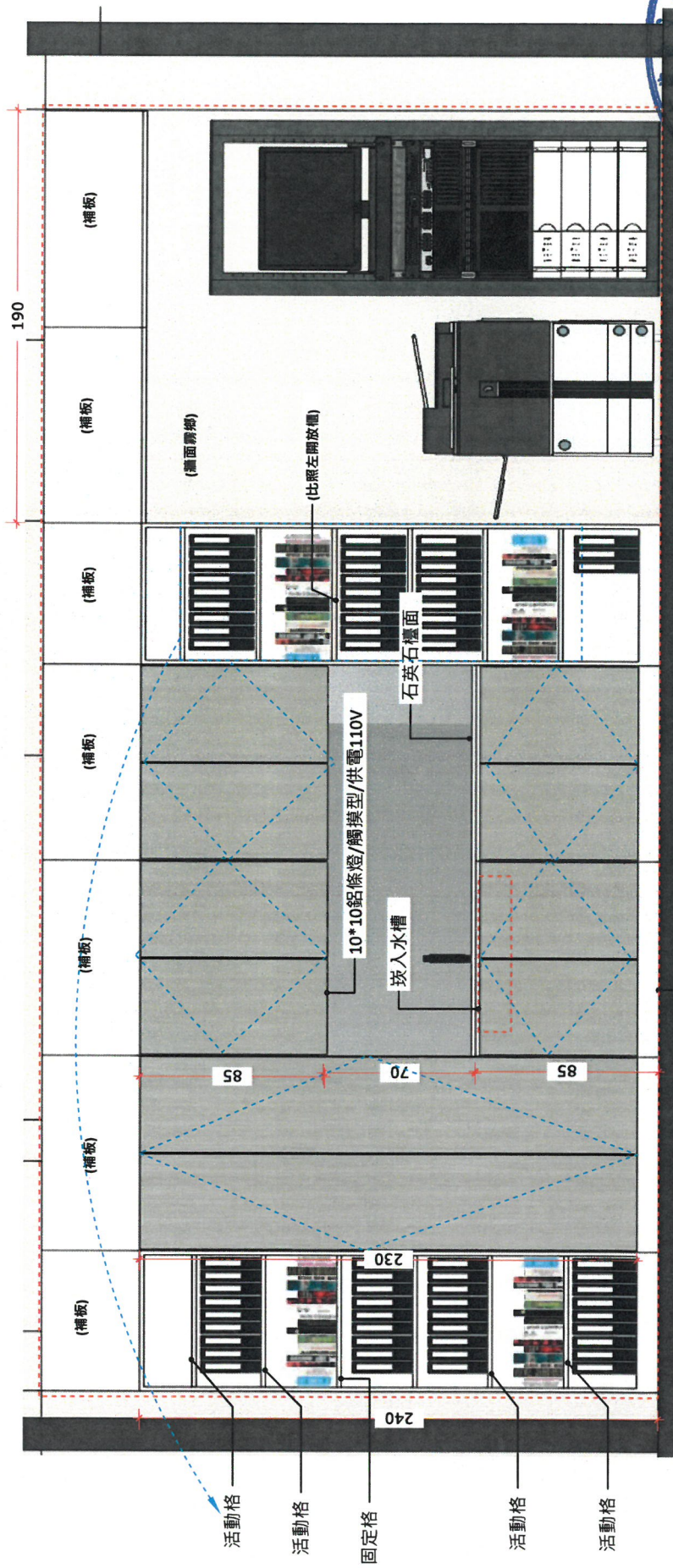
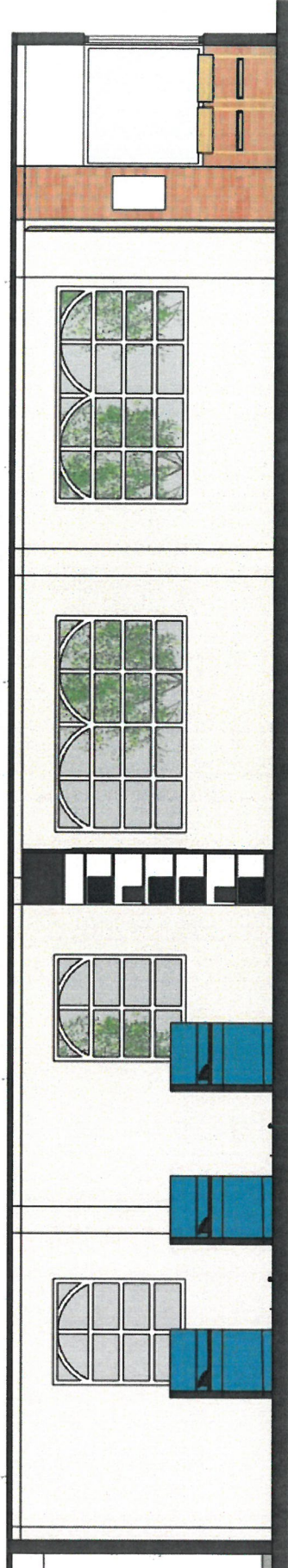

※圖面尺寸僅供參考，依現場實工程可指導為主

防潮全鋁系統櫃體

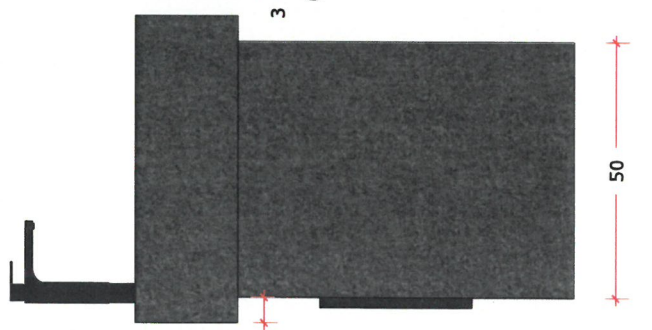
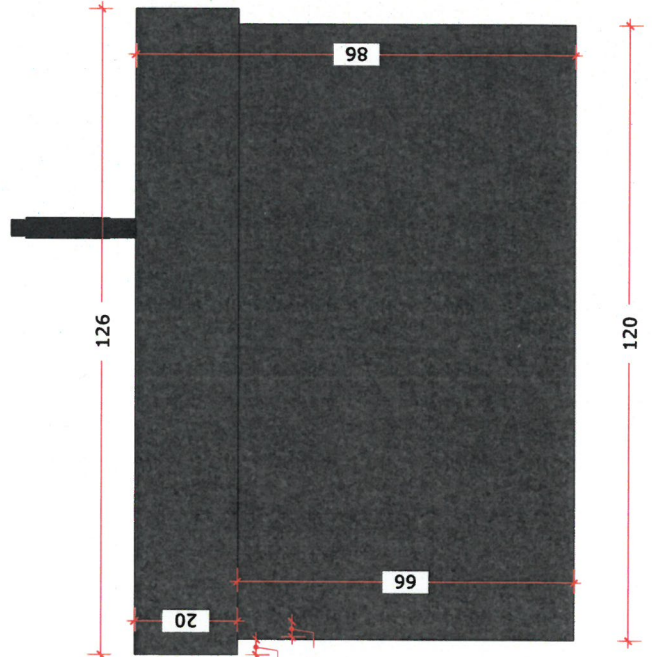
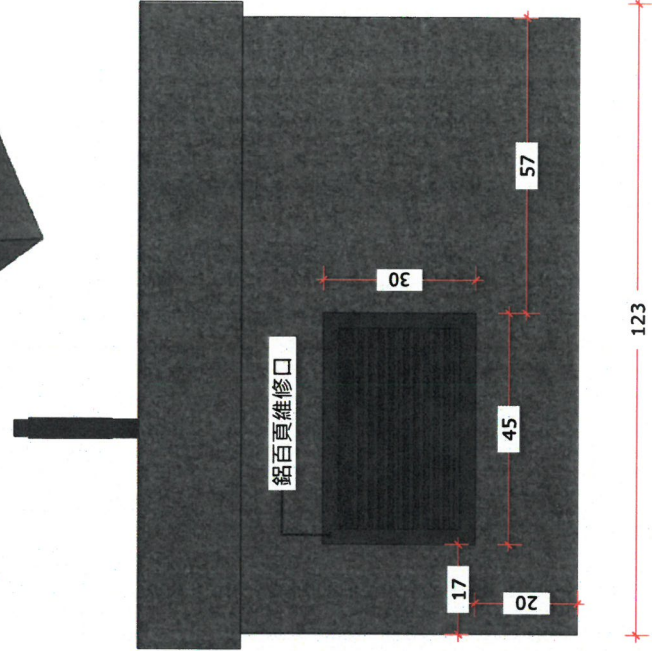
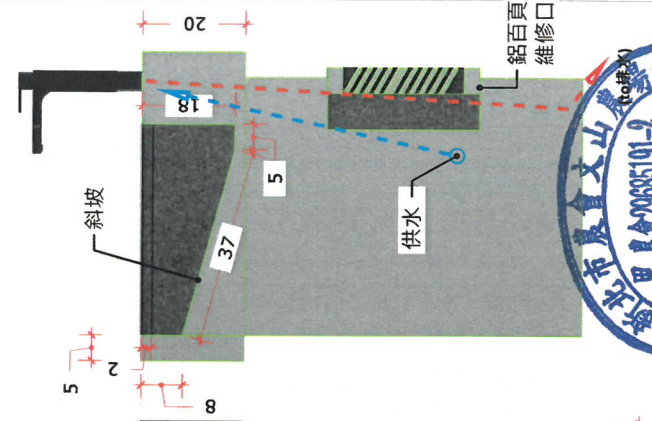
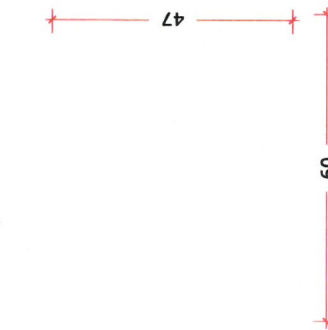
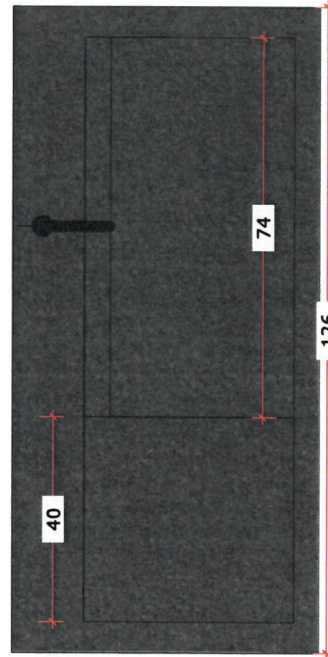
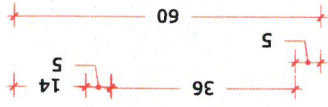
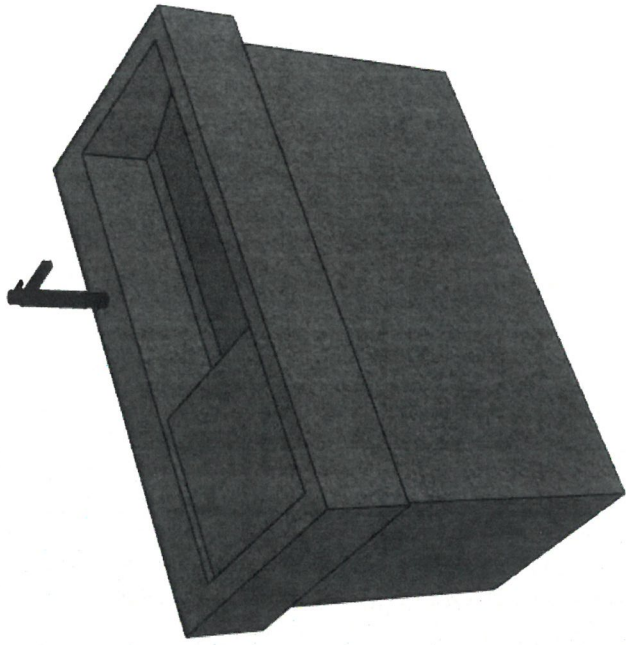

※圖面尺寸僅供參考，依現場及工程師指導為主



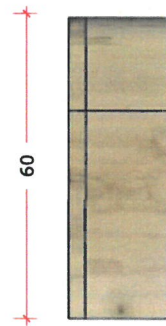
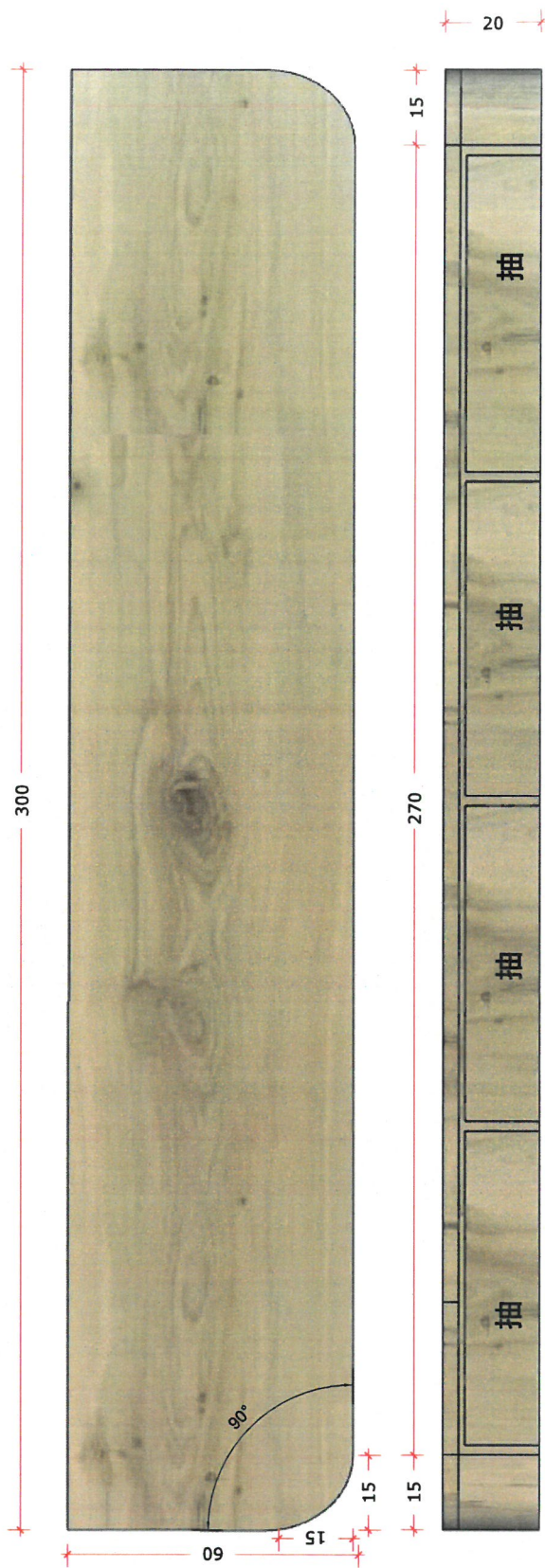
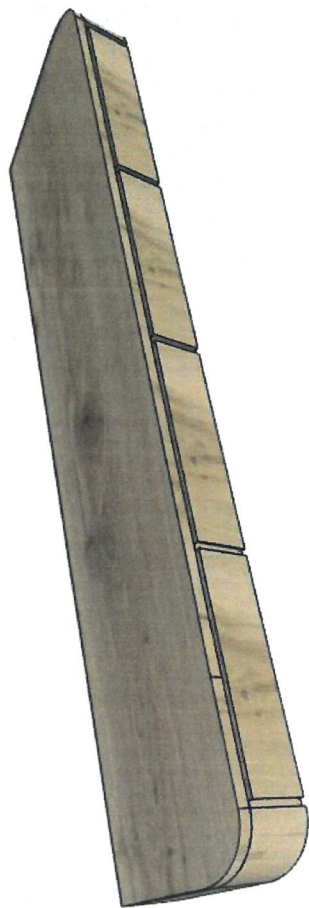

黃檜櫃台(有抽屜是室內職員用)/廊道抽屜櫃為假

新細明體/24/白壓克力/  
施作前提供大樣供工程司審查同意後製作

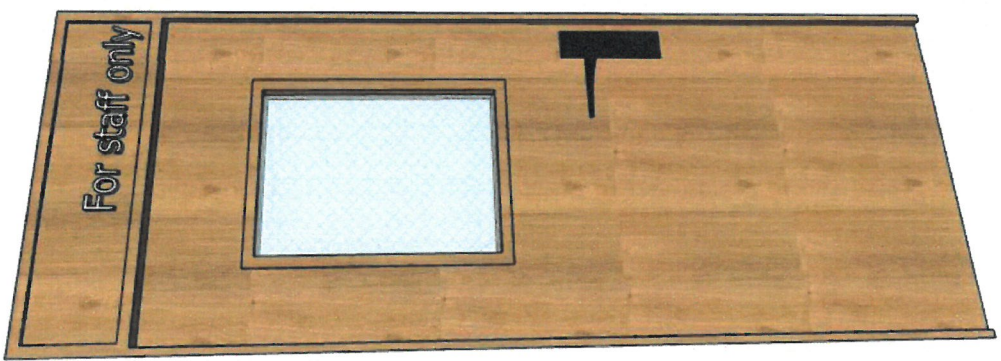
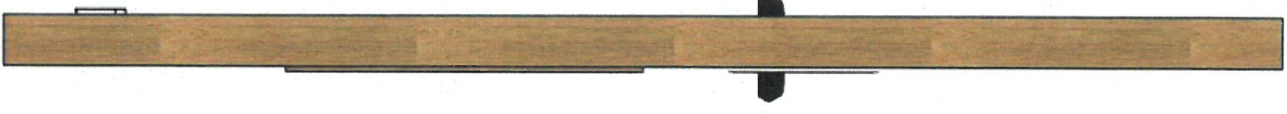
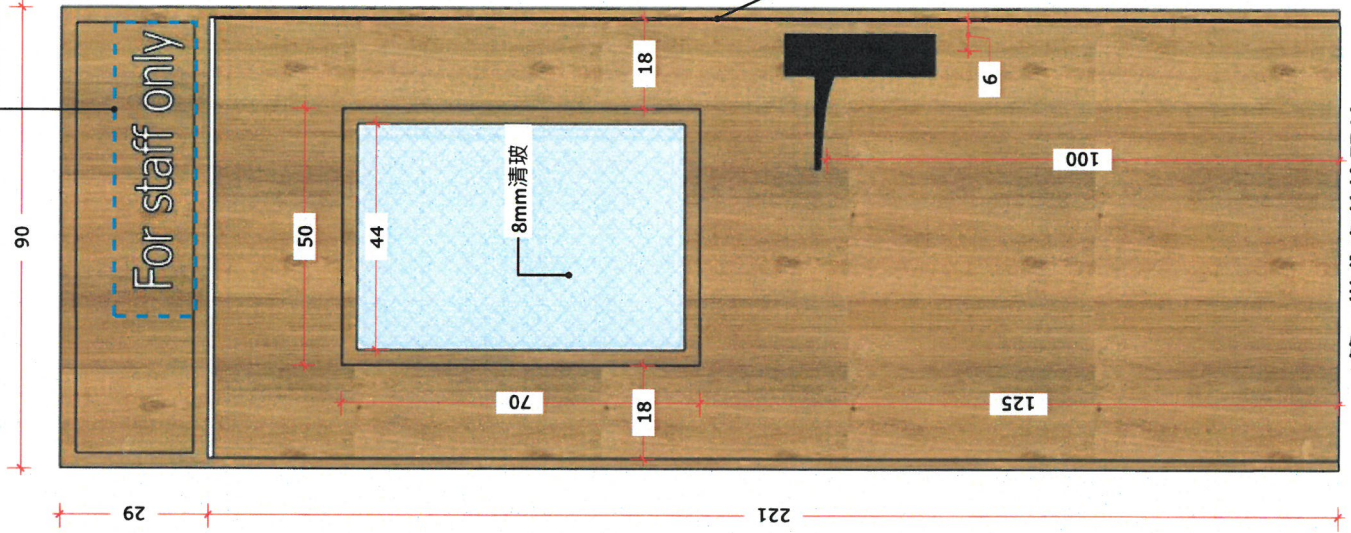

第一辦公室黃檜門片

# 投標封套

標案名稱：文山農場第一辦公室及室內休憩空間改善工程。

截止投標時間：113年12月26日17時前

(上欄編號由招標機關填寫)

編號
----

## 新北市新店區湖子內路100號 謝先生 收



- 一、應確實填寫下列相關資料。
- 二、本標封應予密封。
- 三、本標封應於截止投標(收件)期限前寄(送)達，如逾時寄(送)達，則視為無效標。

廠商名稱：

負責人：

統一編號：

地址：

電話：

### 投標文件自行檢核表

項次	證件名稱	檢核情形	
		已附 (打v)	未附 (打v)
1	廠商資格證明		
2	報價單		
3	公司證明		
4	信用證明		
5	納稅證明-營業稅申報書收執聯		
5	納稅證明-營業稅繳款書收執聯		